

**Agenzia del Territorio
CATASTO FABBRICATI
Ufficio Provinciale di
Messina**

Dichiarazione protocollo n. ME0036016 del 23/02/2007

Planimetria di u.i.u. in Comune di Barcellona Pozzo Di Gotto

Via Pezzanave

civ. SNC

Identificativi Catastali:

Sezione:
Foglio: 15
Particella: 1080
Subalterno: 2

Compilata da:
Biondo Silvestro
Iscritto all'albo:
Ingegneri

Prov. Messina

N. 2120

Scheda n. 1

Scala 1:200

PIANO TERRA

H=3.25

TERRENO STESSA DITTA

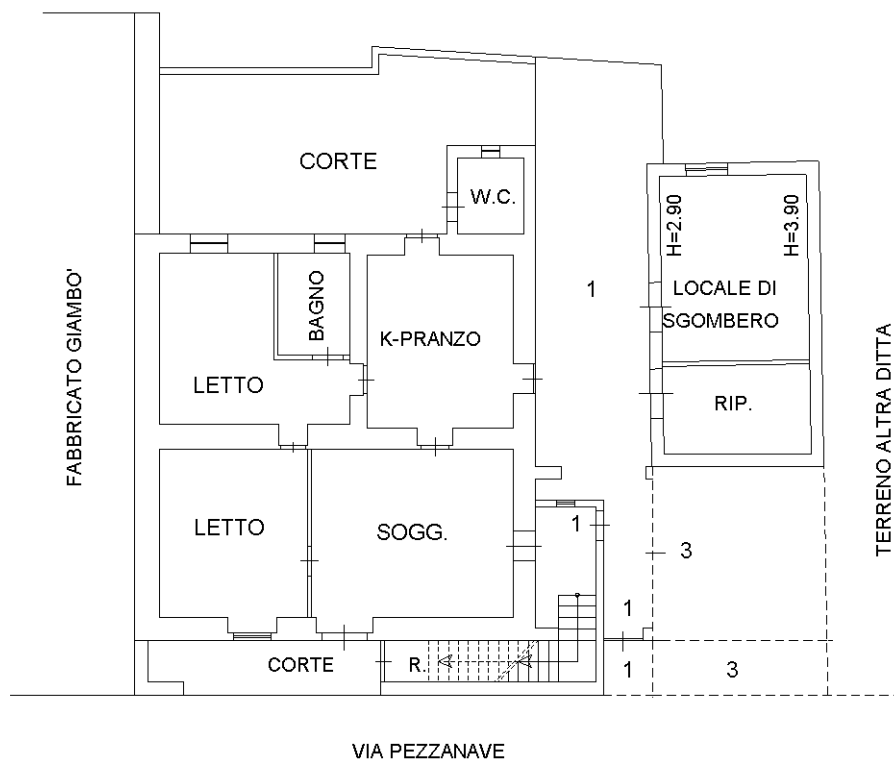

VIA PEZZANAVE

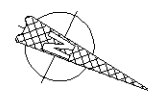

Catasto dei Fabbricati - Situazione al 10/12/2020 - Comune di BARCELLONA POZZO GOTTO (A638) - < Foglio: 15 - Particella: 1080 - Subalterno: 2 >
VIA PEZZANAVE SNC piano: T;

Ultima planimetria in atti