

NUOVO CATASTO EDILIZIO URBANO

(R. DECRETO-LEGGE 13 APRILE 1920, N. 602)

Planimetria dell'immobile situato nel Comune di S. FILIPPO DEL MELA Via FRAZIONE ARCHI
Ditta SOCIETA' SICILIANA SACELIT S.P.A.
Allegata alla dichiarazione presentata all'Ufficio Tecnico Erariale di MESSINA

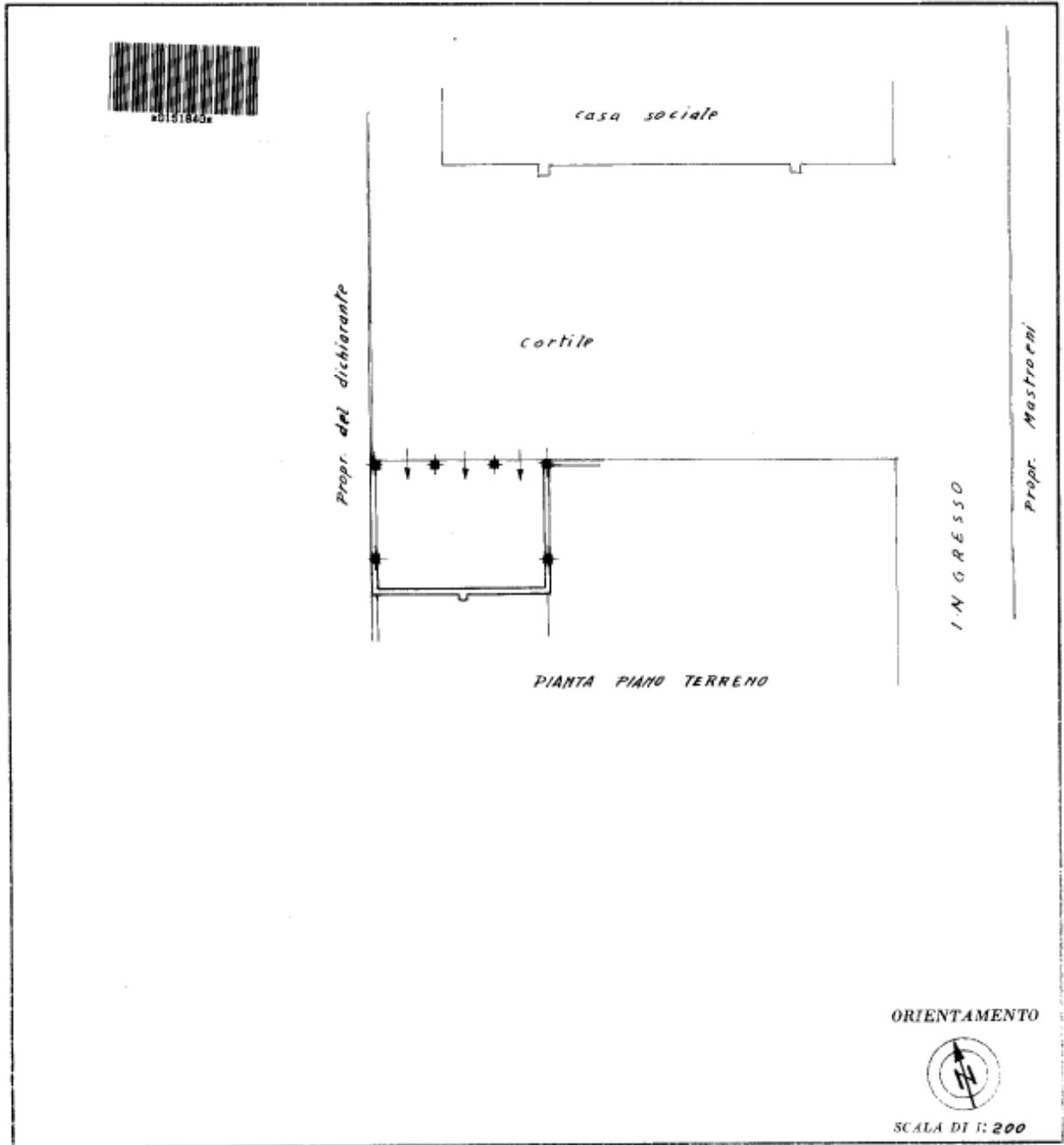

SPAZIO RISERVATO PER LE ANNOTAZIONI D'UFFICIO

DATA 21-5-65
 PROT. N° 3006

Compilata dal ingegnere
(Titolo, nome e cognome del tecnico)
Franco Pacchioni
 Iscritto all'Albo degli Ingegneri
 della Provincia di Milano n. 6555
 DATA Milano 23-4-1965
 FIRMA: Franco Pacchioni
Via ...

LIBRERIA DEGLI UFFICI
 MILANO - Via Moscova, 10 - Tel. 650.227
 Concessionaria Autorizzata

atasto dei Fabbricati Situati nel Comune di S. Filippo del Mela (MS) - Foglio Part. 187 Subaliquota 2 >
 TA N° 187/001/1965 - Comune ARONA PEC S.P.A. - N. CA 3 - Serial#: 1601060776415383e1656ccad0b572 - menu 01

NUOVO CATASTO EDILIZIO URBANO

(R. DECRETO-LEGGI 11 APRILE 1969, N. 651)

Planimetria dell'immobile situato nel Comune di S. FILIPPO DEL MELA Via ERAZIONE ARCHI
Ditta SOCIETA' SICILIANA SACELIT S.p.A.
Allegata alla dichiarazione presentata all'Ufficio Tecnico Erariale di MESSINA

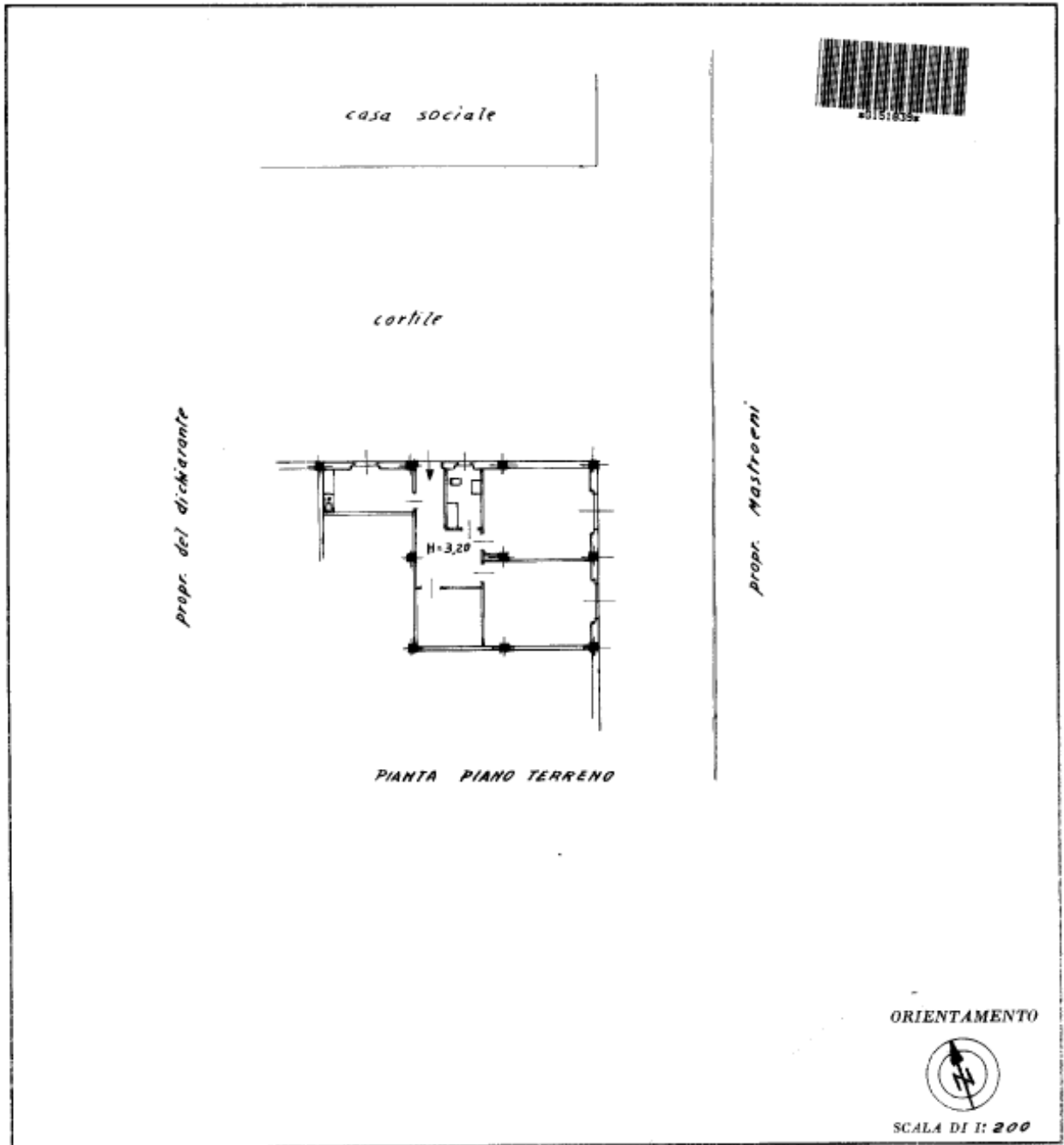

SPAZIO RISERVATO PER LE ANNOTAZIONI D'UFFICIO

DATA 21-5-65
PROT. N° 3009

Compilata dal ingegnere
(Titolo, nome e cognome del tecnico)
Franca Pacchioni
Iscritto all'Albo degli Ingegneri
della Provincia di Milano n. 6595
DATA Milano 22-4-1965
DR. ING. FRANCO PACCHIONI
Firma: ALBO INGEGNERI MILANO N. 6595
Via Borgospino, 20 - Milano - Tel. 02/48.503

Pacchioni



NUOVO CATASTO EDILIZIO URBANO

19. DECRETO-LEGGE 11 APRILE 1959, N. 6321

Planimetria dell'immobile situato nel Comune di S. FILIPPO DEL MELA Via FRATERNE ARCHI

Ditta SOCIETA' SICILIANA SACELIT S.P.A.

Allegata alla dichiarazione presentata all'Ufficio Tecnico Erariale di MESSINA



prop. del dichiarante

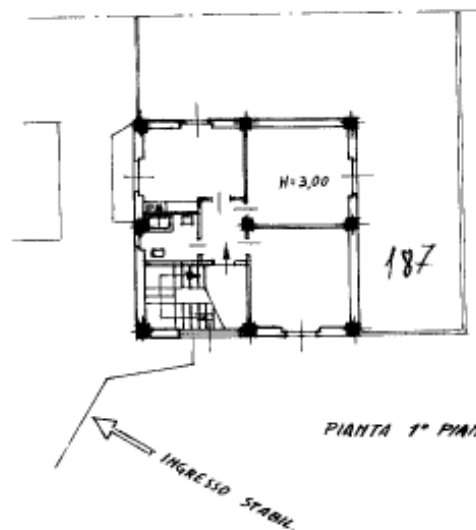

PIANTA 1° PIANO

ORIENTAMENTO



SCALA DI 1: 200

SPAZIO RISERVATO PER LE ANNOTAZIONI D'UFFICIO

DATA 21-5-65
PROT. N° 3010

Compilata dal ingegnere
(Titolo, nome e cognome del tecnico)
Franco Patchioni
Iscritto all'Albo degli Ingegneri
della Provincia di Milano n. 6555

DATA Milano 23-4-65
ING. FRATELLE MASTROENI

Firma: [Signature]





MINISTERO DELLE FINANZE
DIREZIONE GENERALE DEL CATASTO E DEI SERVIZI TECNICI ERARIALI
NUOVO CATASTO EDILIZIO URBANO

Lire
20

(R. DECRETO-LEGGE 13 APRILE 1949, N. 632)

Planimetria dell'immobile situato nel Comune di S. FILIPPO DEL MELA Via frazione Archi
Ditta SOCIETA' SICILIANA SACELIT S.p.A.

Allegata alla dichiarazione presentata all'Ufficio Tecnico Erariale di MESSINA

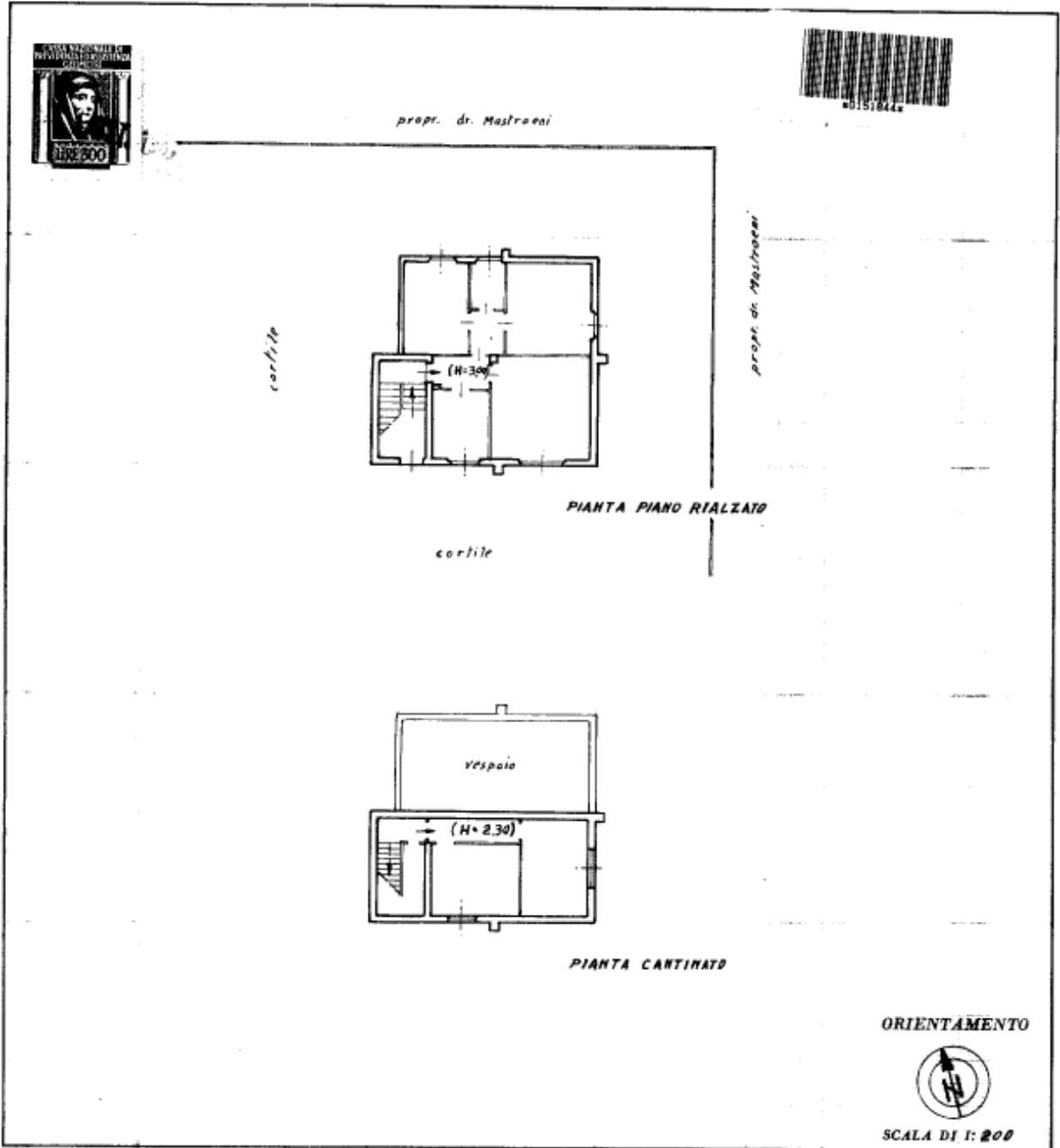

SPAZIO RISERVATO PER LE ANNOTAZIONI D'UFFICIO

<p>DATA</p> <p>PROT. N°</p>	
-----------------------------	--

Compilata dal geom. Stefano Ravagnani
(Titolo, nome e cognome del tecnico)

Iscritto all'Albo dei Geometri n.1576
della Provincia di Milano

DATA Milano 4 settembre 1961

Firma: geom. Stefano Ravagnani

IMPIVITE POLIGRAFICO DELLO STATO



MINISTERO DELLE FINANZE
DIREZIONE GENERALE DEL CATASTO E DEI SERVIZI TECNICI ERARIALI
NUOVO CATASTO EDILIZIO URBANO

Lire
20

(R. DECRETO-LEGGE 16 APRILE 1959, N. 657)

Planimetria dell'immobile situato nel Comune di S. FILIPPO DEL MELA Via fraczione Archi

Ditta SOCIETÀ SICILIANA SACELIT S.p.A.

Allegata alla dichiarazione presentata all'Ufficio Tecnico Erariale di MESSINA

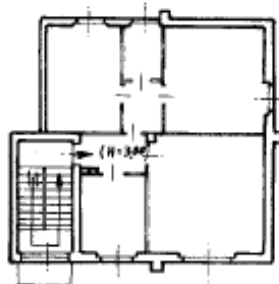
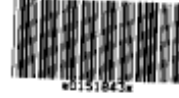

PIANTA PRIMO PIANO

ORIENTAMENTO



SCALA DI 1: 200

SPAZIO RISERVATO PER LE ANNOTAZIONI D'UFFICIO

DATA

PROT. N° 2

Compilata dal geom. Stefano Ravagnani
(Titolo, nome e cognome del tecnico)

Iscritto all'Albo dei Geometri n.1576

della Provincia di Milano

DATA milano 1 settembre 1961

Firma: geom. Stefano Ravagnani

STIPULUM POLIGRAFICO 2000

NUOVO CATASTO EDILIZIO URBANO

(R. DECRETO-LEGGE 11 APRILE 1950, N. 551)

Planimetria dell'immobile situato nel Comune di S. FILIPPO DEL MELA Via FRAZIONE ARCHI

Ditta SOCIETA' SICILIANA SACELIT S.p.A.

Allegata alla dichiarazione presentata all'Ufficio Tecnico Erariale di MESSINA



propr. Mastroeni

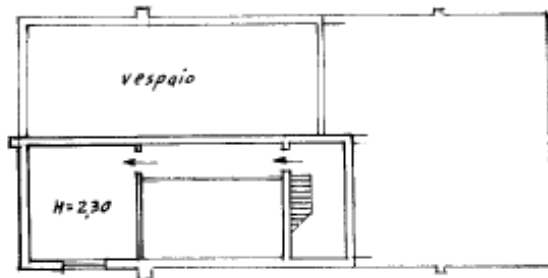
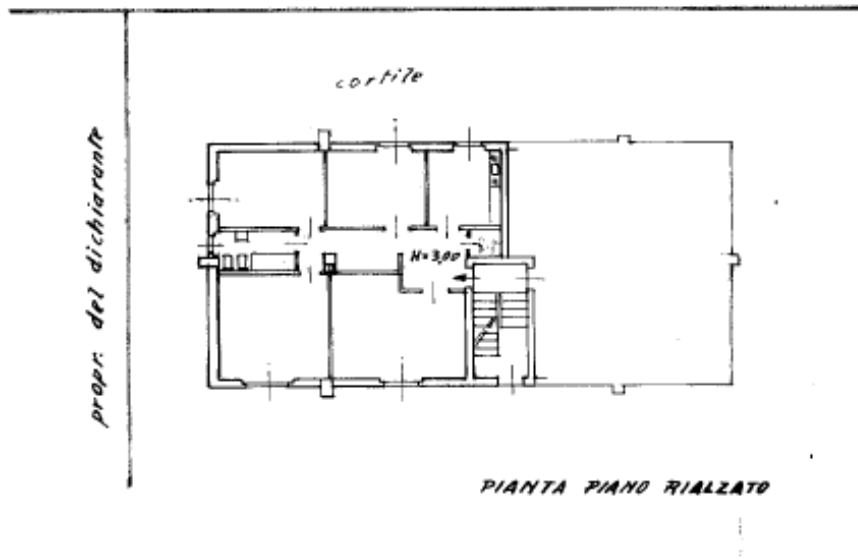

ORIENTAMENTO



SCALA DI 1:200

SPAZIO RISERVATO PER LE ANNOTAZIONI D'UFFICIO

DATA 21-5-65
PROT. N° 3007

Compilata dal ingegnere
(Titolo, nome e cognome del tecnico)
Franco Pacchioni

Iscritto all'Albo degli Ingegneri
della Provincia di Milano n. 6555

DATA Milano 24-4-1965

Firma: Pacchioni



NUOVO CATASTO EDILIZIO URBANO

(M. DECRETO-LEGGI 13 APRILE 1978, N. 662)

Planimetria dell'immobile situato nel Comune di S. FILIPPO DEL MELA Via FRAZIONE ARCHI

Ditta SOCIETA' SICILIANA SASELIT S.p.A.

Allegata alla dichiarazione presentata all'Ufficio Tecnico Erariale di MESSINA

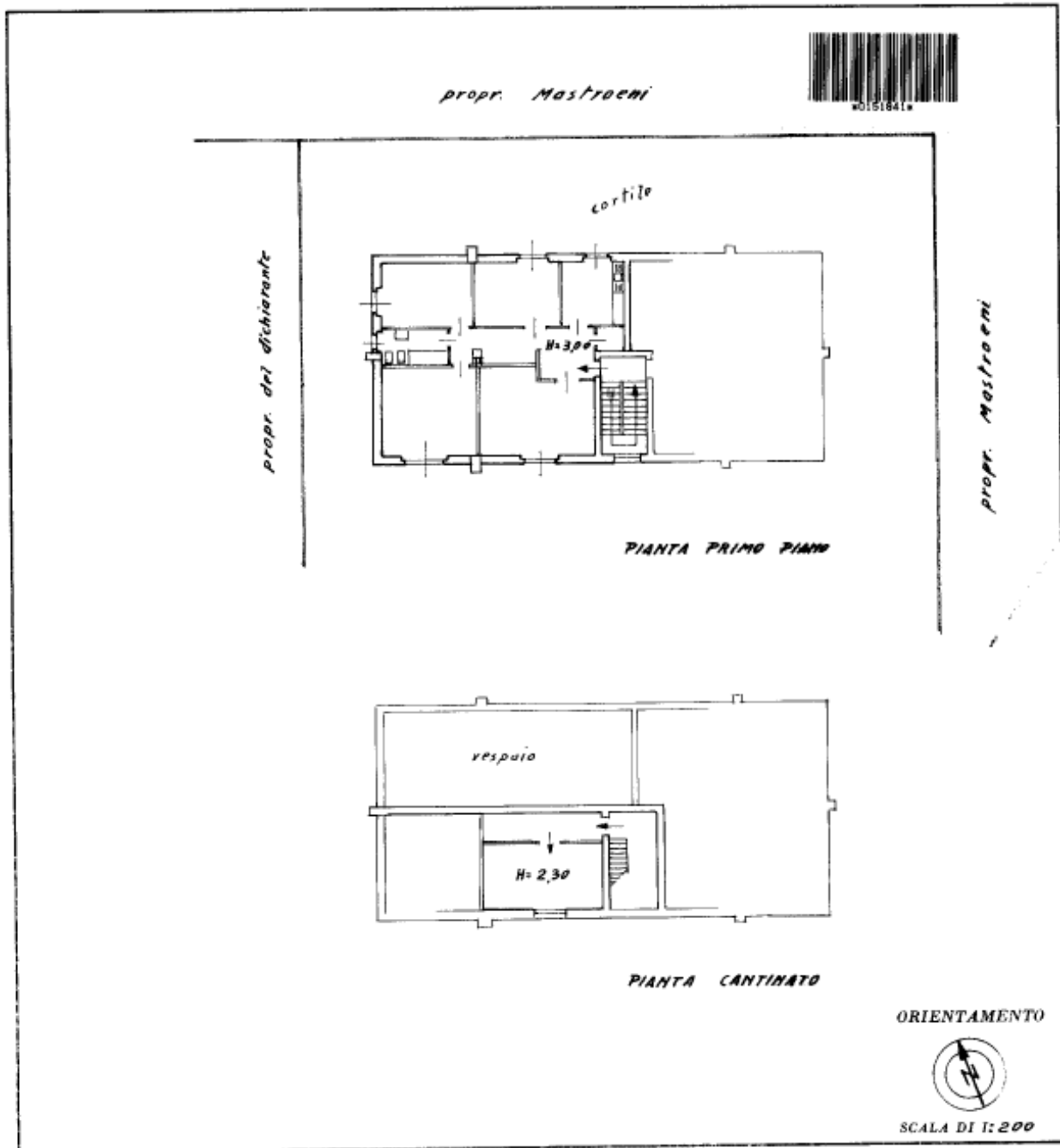

SPAZIO RISERVATO PER LE ANNOTAZIONI D'UFFICIO

DATA 21-5-65
PROT. N° 3008

Compilata dal Ingegnere
(Titolo, ruolo e ragione del titolare)
Franco Pacchioli
Iscritto all'Albo degli Ingegneri
della Provincia di Milano n. 6555
DATA Milano 24-4-1965
OR. ING. FRANCO PACCHIONI
Firma: ALBO INGEGNERI MILANO N. 6555
Via Borgognone, 22 - Milano - Tel. 671588

Franco Pacchioli

LIBRERIA DEGLI UFFICI
RILAND - Via Montebello, 10 - Tel. 650.227
Concessionaria Autorizzata

atasto dei Fabbricati Situati in S. Filippo del Mela (MS) - Comune ARONA PECUPP. R. N. G. CA. S. SENNA# 1616160776413533e1b56cc2ad6b572 - Foglio Part. 189 - Subaliquota 4 - man 01
ATA RAZIONALE ARCHI ARCHI