

ALLEGATO

Documentazione Catastale (visura e planimetria) dell'immobile



Direzione Provinciale di Messina
Ufficio Provinciale - Territorio
Servizi Catastali

Visura per immobile

Situazione degli atti informatizzati al 24/03/2021

Data: 24/03/2021 - Ora: 19.31.15 Fine

Visura n.: T400925 Pag: 1

Dati della richiesta Comune di BARCELLONA POZZO DI GOTTO (Codice: A638)

Provincia di MESSINA

Catasto Fabbricati Foglio: 7 Particella: 347 Sub.: 5

Unità immobiliare

N.	DATI IDENTIFICATIVI				DATI DI CLASSAMENTO							DATI DERIVANTI DA
	Sezione Urbana	Foglio	Particella	Sub	Zona Cens.	Micro Zona	Categoria	Classe	Consistenza	Superficie Catastale	Rendita	
I		7	347	5			A/4	10	4,5 vani	Totale: 79 m ² Totale escluse aree scoperte** : 78 m ²	Euro 192,90	Variazione del 09/11/2015 - Inserimento in visura dei dati di superficie.
Indirizzo:		VIA S. ANTONIO DI DREA n. 68 piano : 2;										

INTESTATO

N.	DATI ANAGRAFICI	CODICE FISCALE	DIRITTI E ONERI REALI
I			(1) Proprietà per 1/1
DATI DERIVANTI DA		VOLTURA D'UFFICIO del 30/06/1987 protocollo n. ME0024112 in atti dal 23/03/2021 Registrazione: Sede: RETT.AN.CO L.AN.TR. R. 24110/21 (n. 3635.1/2021)	

Mappali Terreni Correlati
Codice Comune A638 - Sezione - Foglio 7 - Particella 347

Unità immobiliari n. 1 Tributi erariali: Euro 0,90

Visura telematica

* Codice Fiscale Validato in Anagrafe Tributaria

** Si intendono escluse le "superfici di balconi, terrazzi e aree scoperte pertinenziali e accessorie, comunicanti o non comunicanti" (cfr. Provvedimento del Direttore dell'Agenzia delle Entrate 29 marzo 2013).

Foglio 7, part. 347 sub 5 - Via Sant'Andrea, categoria A/4; VISURACATASTALE

Foglio 7, part. 347 sub 5 - Via Sant'Andrea, categoria A/4; PLANIMETRIA CATASTALE

Data presentazione: 30/07/1976 - Data: 24/03/2021 - n. T400816 - Richiedente: ~~XXXXXXXXXX~~

MODULARIO
P. 7. 2. 1. 1. 1.



MINISTERO DELLE FINANZE
DIREZIONE GENERALE DEL CATASTO E DEI SERVIZI TECNICI ERARIALI

Mod. B (Nuovo Catasto Edilizio Urbano)

Lire
15

NUOVO CATASTO EDILIZIO URBANO

IN ARRETRATO LEGGE 11/11/1975 N. 432

Planimetria dell'immobile situato nel Comune di **BARCELLONA P.G.** Via **S. ANDREA N.C.S.**

Ditta ~~XXXXXXXXXX~~ IL ~~XXXXXXXXXX~~

Allegata alla dichiarazione presentata all'Ufficio Tecnico Erariale di **MESSINA**

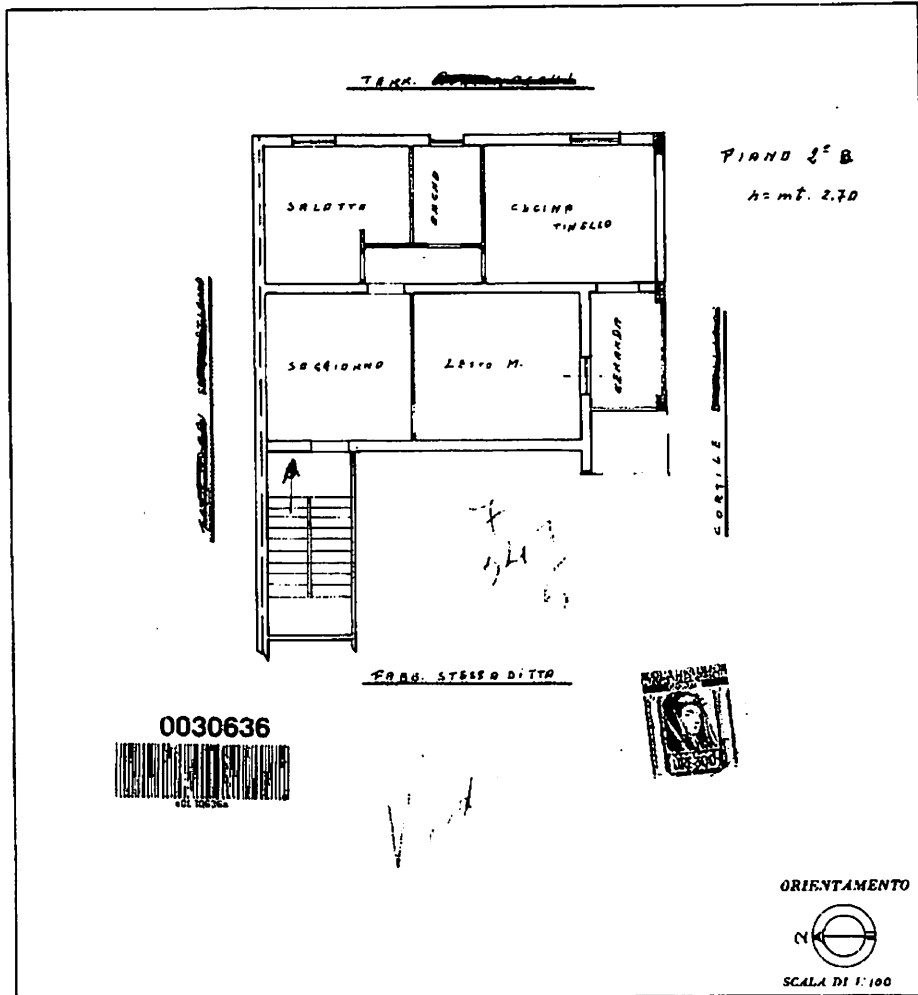

SPAZIO RISERVATO PER LE ANNOTAZIONI D'UFFICIO

DATA **30-7-76**
PROT. N° **11156**

Compilata dal ~~XXXXXXXXXX~~

(Stato, sesso e cognome del tecnico)

Iscribo all'Albo de' ~~XXXXXXXXXX~~

della Provincia di ~~XXXXXXXXXX~~

DATA ~~XXXXXXXXXX~~

Firma: ~~XXXXXXXXXX~~

Ultima planimetria in atti

Data presentazione: 30/07/1976 - Data: 24/03/2021 - n. T400816 - Richiedente: ~~XXXXXXXXXX~~

Totale schede: 1 - Formato di acquisizione: A3(297x420) - Formato stampa richiesto: A4(210x297)

Catasto dei Fabbricati - Situazione al 24/03/2021 - Comune di BARCELLONA POZZO GOTTO (A638) - < Foglio: 7 - Particella: 347 - Subalterno: 5 >
VIA SANT' ANDREA n. 68 piano: 2.

ALLEGATO

Documentazione Autorizzativa Comunale dell'immobile

Comunicazione rilasciata dal Comune di Barcellona P.G.



C I T T A' DI BARCELLONA POZZO DI GOTTO
(Città Metropolitana di Messina)

IV Settore

(Urbanistica - Edilizia Privata - Alloggi Popolari - Attività Produttive)
Via San Giovanni Bosco - 98051 Barcellona P.G. (ME)
Tel. (+39) 090 97901 (centralino) Pec: comunebarcellonapdg@postecert.it

Servizio 1

Sportello Unico Edilizia

Comune di Barcellona Pozzo di Gotto prot.n. 0022537 del 23-04-2021 partenza

Prot. N° del

Rif. Prot. N° 16606 del 22/03/2021

Al C. T. U.
Arch. Giarrizzo Biagio
Via ~~San Giovanni Bosco~~
~~98051 Barcellona P.G. - ME~~
~~Pec: biagiogiarrizzo@comunebarcellonapdg.it~~

Oggetto: Richiesta copia documentazione tecnica.
Fabbricato in Via Sant'Andrea, 68 - - del Foglio 7 Particella 347/5.
Procedimento N° 62/2019 RGE. del Tribunale di Barcellona P.G.

Si riscontra la nota pari oggetto, comunicando che la scorta dei dati forniti, a seguito di ricerche effettuate nei nostri registri e archivi (Edilizia Privata e Sanatoria), non ha consentito l'individuazione di pratiche edilizie intestate ai nominativi indicati nell'istanza.

Barcellona P.G. li, 23 APR 2021



IL DIRIGENTE DEL IV SETTORE
Ing. Nunzio Santoro

ALLEGATO

Planimetrie con evidenziazione delle difformità dell'immobile

Planimetria Catastale - scala 1:100

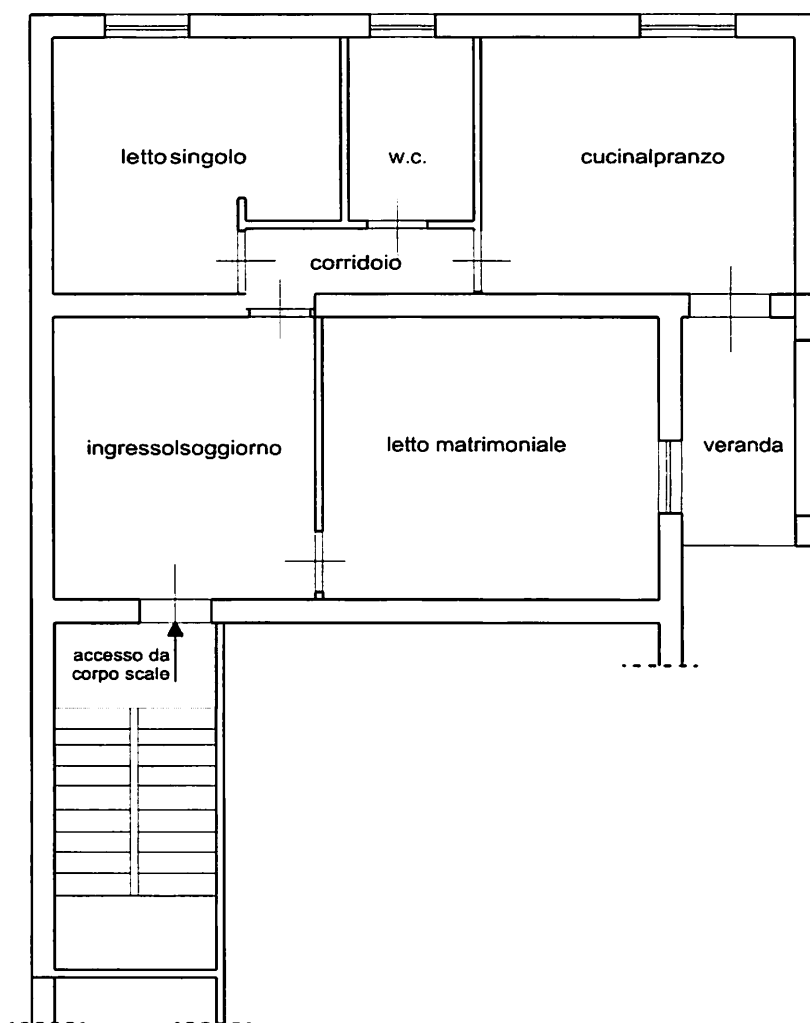

Planimetria Stato di Fatto da sopralluogo con evidenza delle difformità - scala 1:100

