

Agenzia del Territorio
CATASTO FABBRICATI
Ufficio Provinciale di
Messina

ELABORATO PLANIMETRICO	
Compilato da:	[REDACTED]
Iscritto all'albo:	
Geometri	
Prov. Messina	N. 2272

Comune di Pace Del Mela	Protocollo n. ME0196262 del 26/05/2009
Sezione: Foglio: 5 Particella: 1752	Tipo Mappale n. 174670 del 06/05/2009

Dimostrazione grafica dei subalterni Scala 1 : 500

Piano primo sottostrada

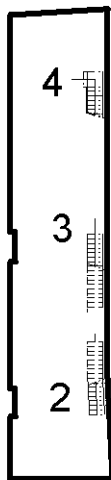

Piano terra

terreno altra ditta

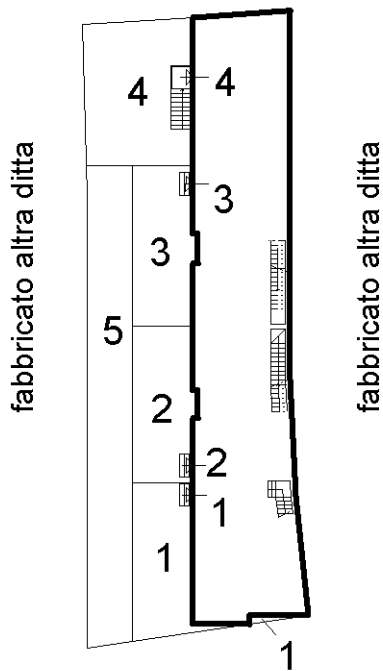

vai Pace - Giammoro

Piano primo

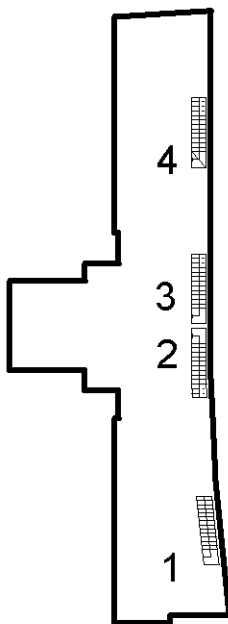

Il tecnico



Catasto dei Fabbricati - Situazione al 15/01/2021 - Comune di PACE DEL MELA (G209) - < Foglio: 5 - Particella: 1752 - Elaborato planimetrico >

Ultima planimetria in atti

**Agenzia del Territorio
CATASTO FABBRICATI
Ufficio Provinciale di
Messina**

Dichiarazione protocollo n. ME0196262 del 26/05/2009

Planimetria di u.i.u. in Comune di Pace Del Mela

Via Pace Giammoro

civ. SN

Identificativi Catastali:

Sezione:

Foglio: 5

Particella: 1752

Subalterno: 2

Compilata da:

Iscritto all'albo:
Geometri

Prov. Messina

N. 2272

Scheda n. 1

Scala 1:200

Piano primo sottostrada
H = ml. 2,70

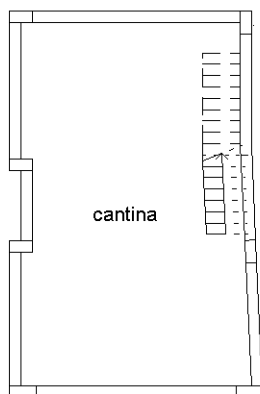

Piano terra
H = ml. 2,70



Piano primo
H = ml. 2,70

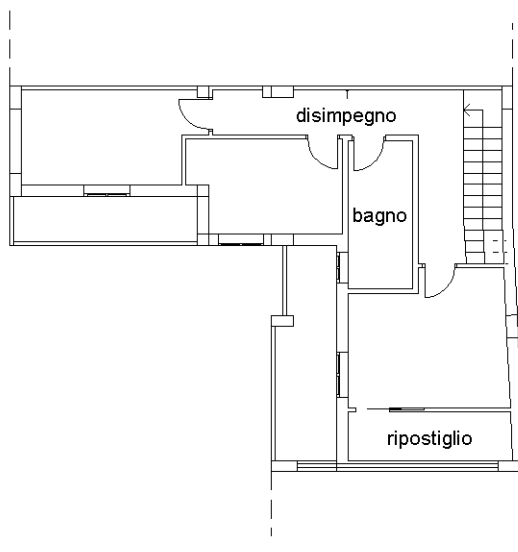

Il tecnico



Catasto dei Fabbricati - Situazione al 15/01/2021 - Comune di PACE DEL MELA (G209) - < Foglio: 5 - Particella: 1752 - Subalterno: 2 >
VIA PACE GIAMMORO n. SN piano: S1-T-1;

Ultima planimetria in atti