

**TRIBUNALE DI BARCELONA P.G.**  
**UFFICIO ESECUZIONI IMMOBILIARI**

---

**GIUDICE: DOTT. GIUSEPPE LO PRESTI**

---

**PROCEDURA ESECUTIVA IMMOBILIARE N. 130/2017 R.G.ES.**

---

FAMMA S.R.L. - CREDITORE

*contro*

████████████████████ – DEBITRICI

**ALLEGATO 6**

ELABORATI GRAFICI : PIANTA Fabbricato F. 36 PART 91-  
PIANTA Garage F. 36 PART 2210 – CALCOLO SUPERFICIE  
COMMERCIALE – SOVRAPPOSIZIONI CON DESTINAZIONI  
URBANISTICHE LOTTO 1 E LOTTO 2

- 
- INCARICO del 12/12/2019 notificato, in pari data, a mezzo PEC
  - Accettazione incarico e Giuramento il 02/01/2020 presso la Cancelleria Ufficio Esecuzioni immobiliari;
  - Invio Bozza Relazione alle parti il 28/12/2020
  - Deposito Relazione in data 08/01/2021
  - Anticipo spese a carico della FAMMA S.R.L. € 500,00.
  - **Udienza 14 gennaio 2021**
- 

Pace del Mela, lì

IL CONSULENTE TECNICO D'UFFICIO  
(Ing. Domenica De Gregorio)



# PIANTA FABBRICATO PIANO TERRA

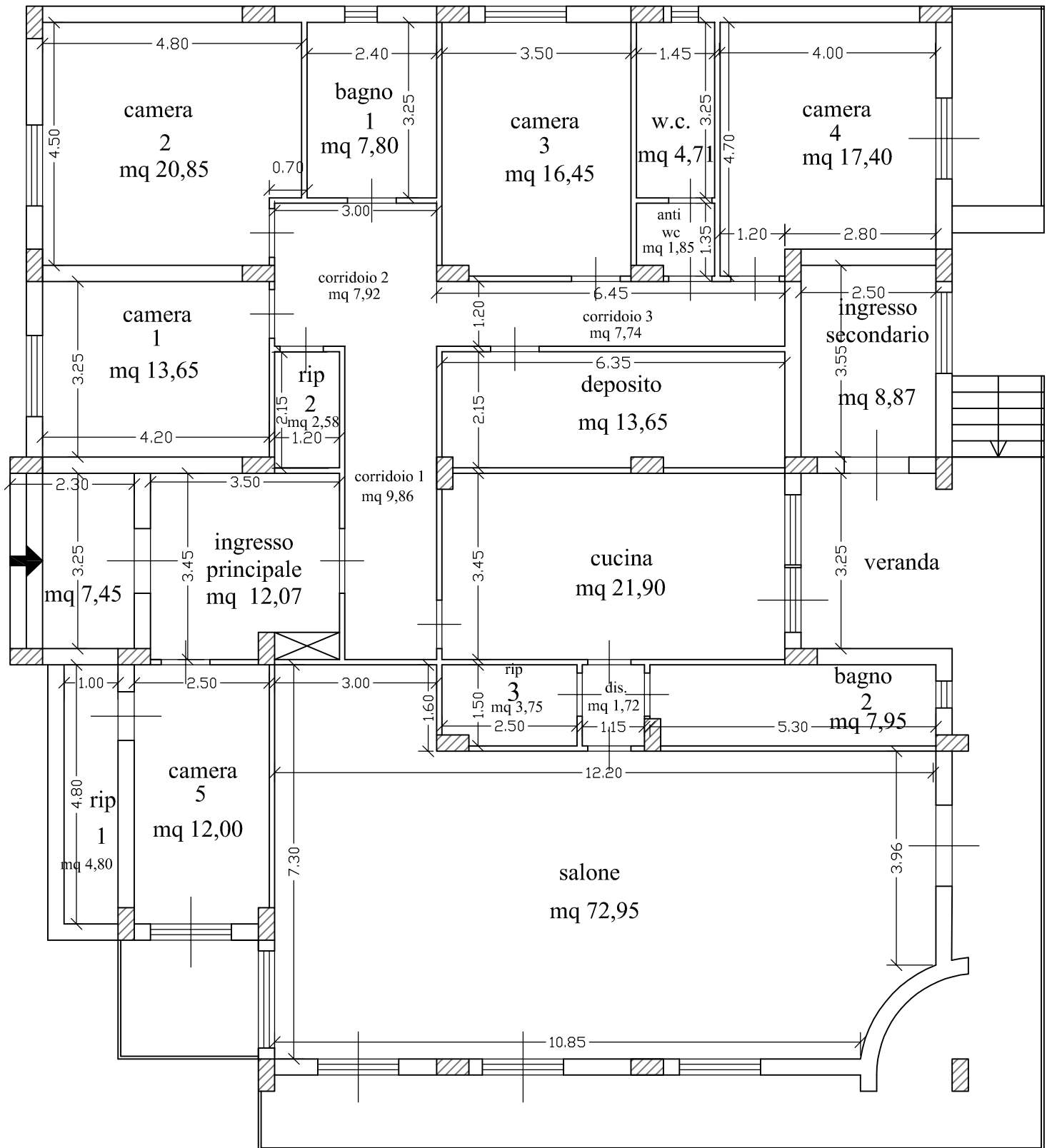

SCALA 1:100



# PIANTA FABBRICATO PIANO TERRA

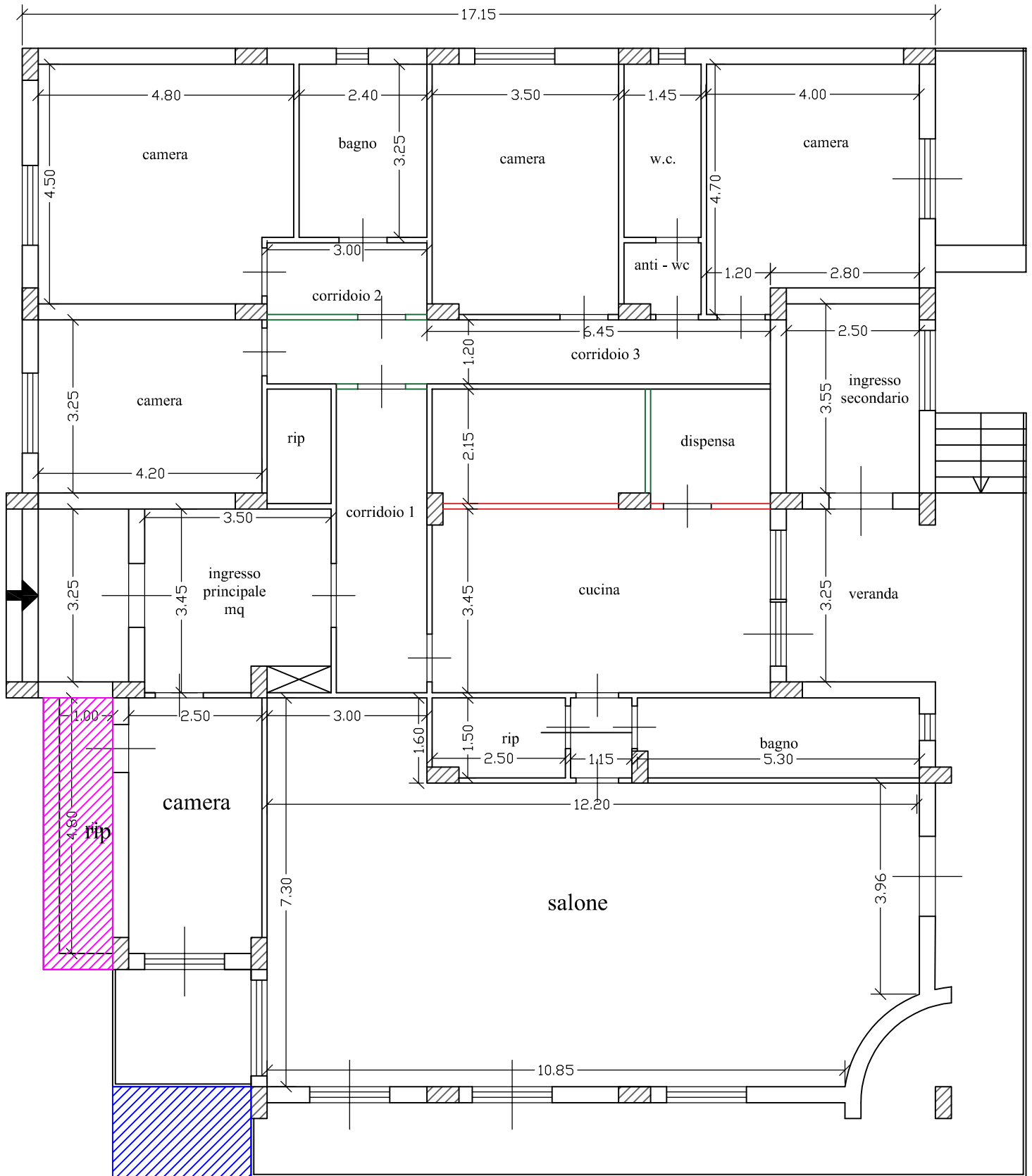

SCALA 1:100





# PIANTA GARAGE PART. 2210

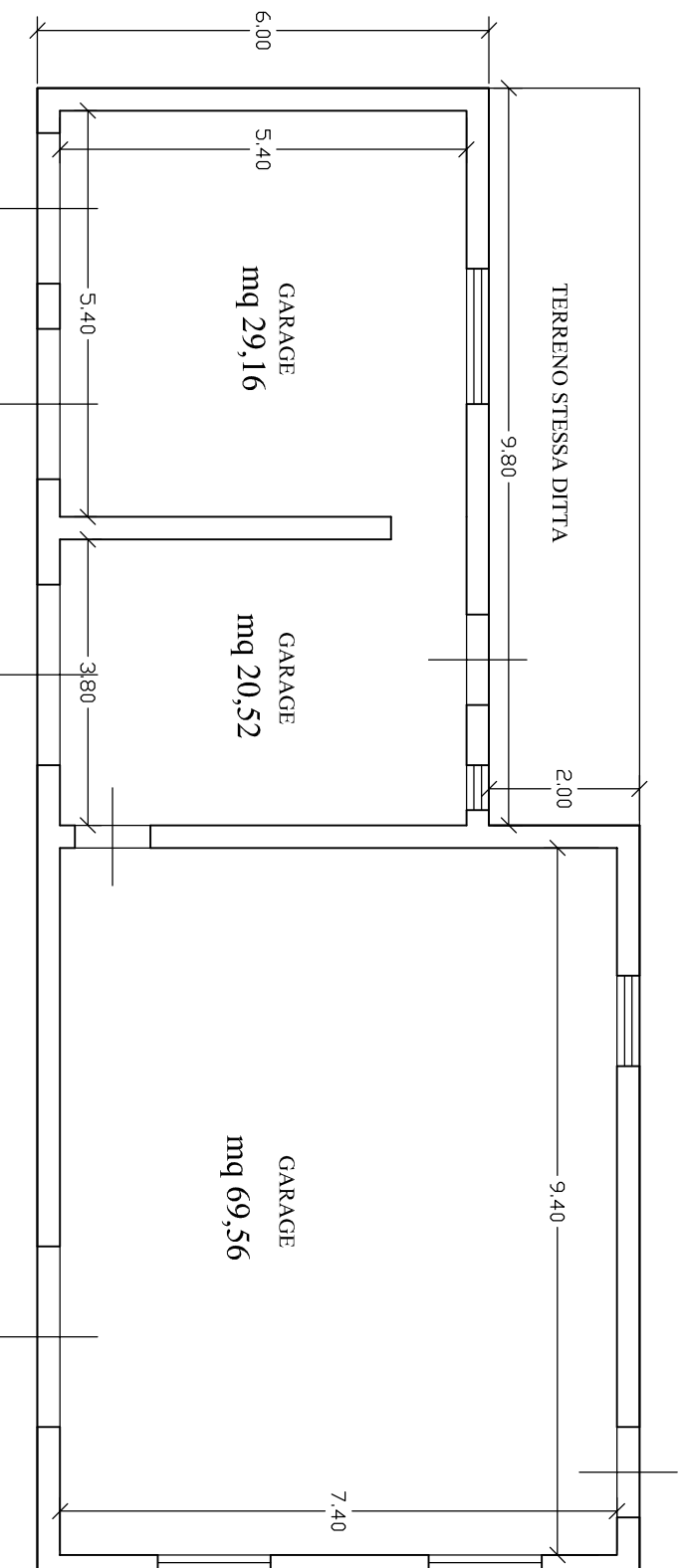

Via Giacomo Leopardi

SCALA 1:100

# CALCOLO SUPERFICIE COMMERCIALE PIANTA FABBRICATO PIANO TERRA

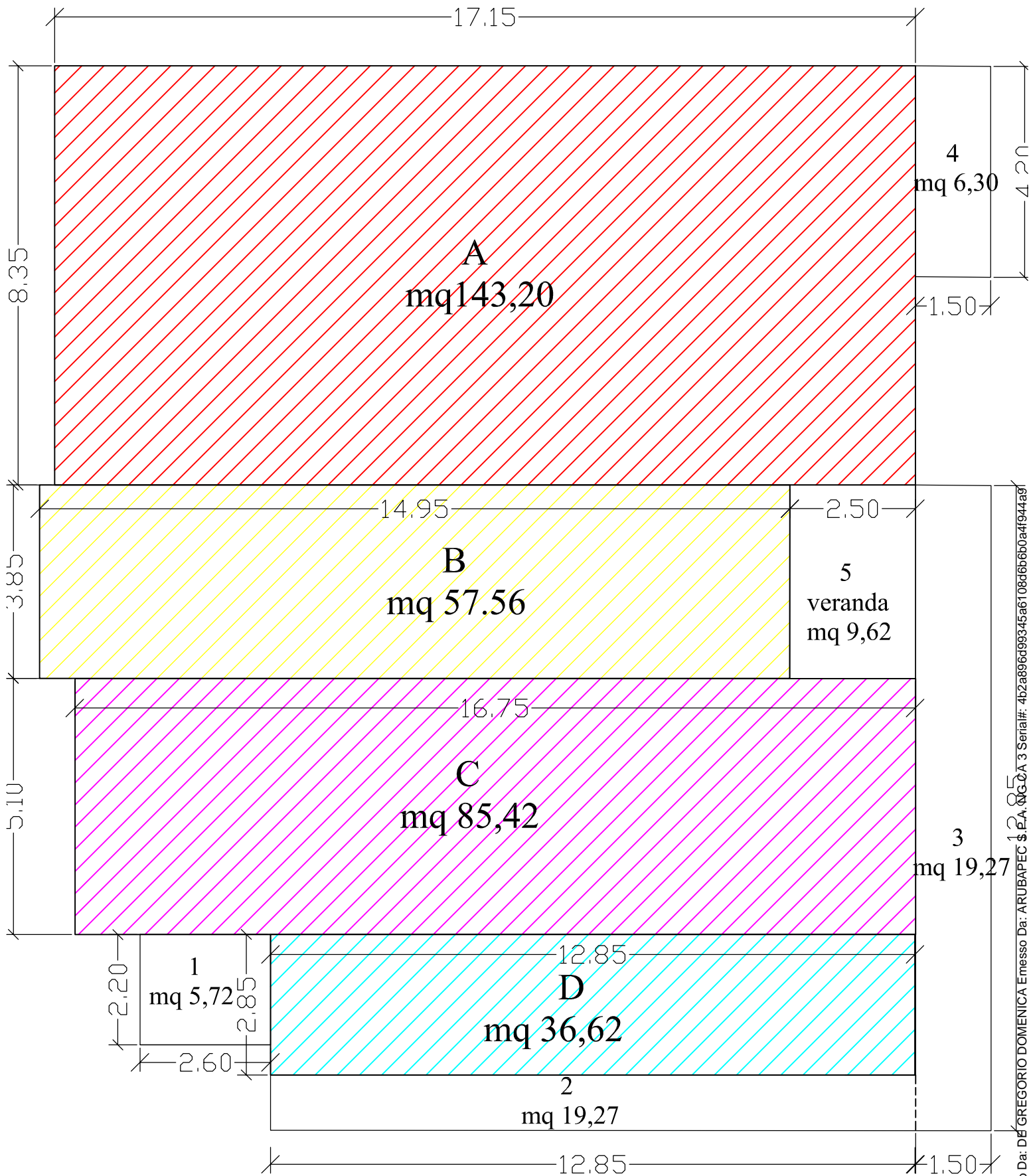





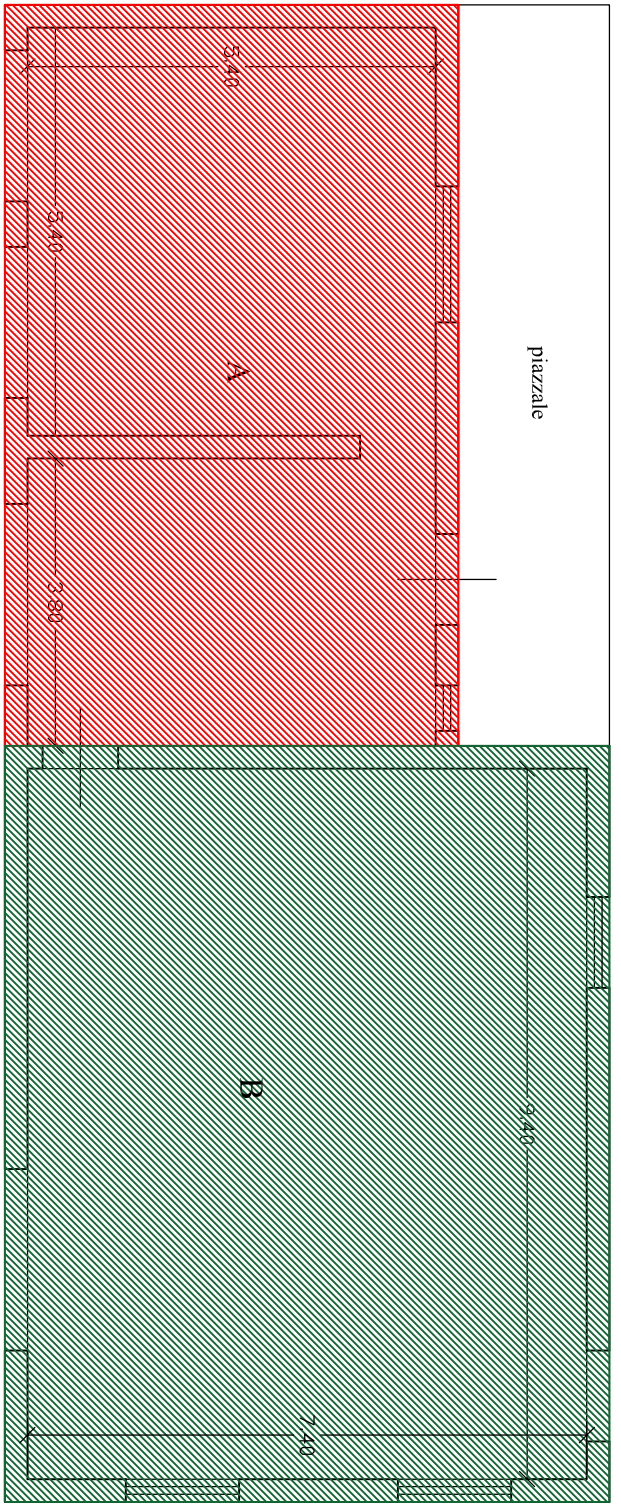

# PIANTA GARAGE PART. 2210



Via Giacomo Leopardi

# Sovrapposizione catastale con stimatrix e destinazioni urbanistiche LOTTO 1





-  Zona B.1
-  Area a verde
-  Zona D1.1
-  Strada di previsione

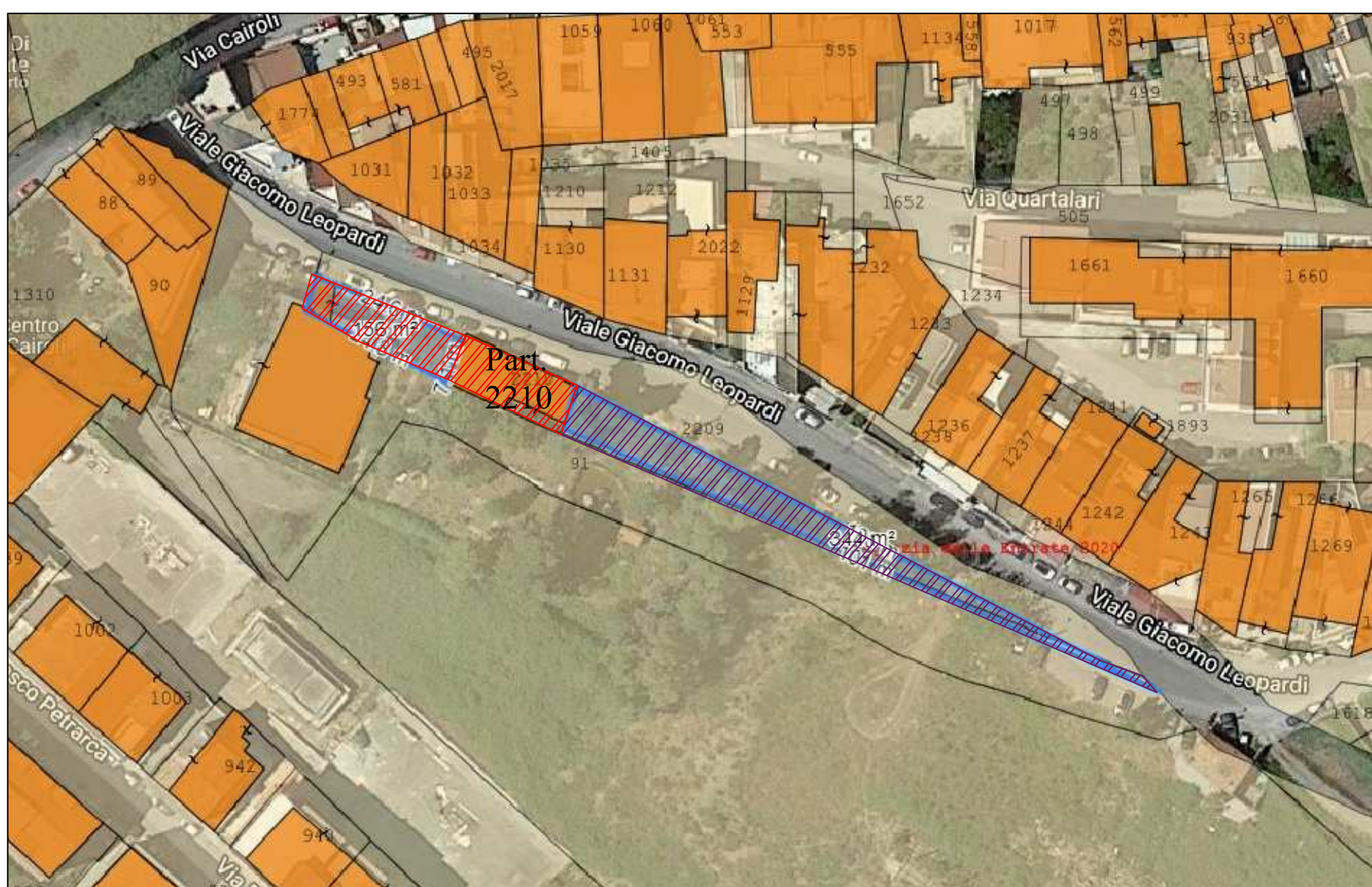

# Sovrapposizione catastale con stimatrix e destinazioni urbanistiche LOTTO 2



-  Zona B.1
-  Zona D1.1

